

Comment faire la demande?

- *En parler à votre médecin traitant qui peut vous aider dans les démarches.*

- **Contact :**

Mme LE CALVEZ Infirmière
coordinatrice

02.33.77.20.26

Mme DABROWSKI Psychologue

02.33.77.27.56

Contact Accueil de jour

02.33.77.27.52

06.42.99.51.45

Jeux



Peinture



Atelier



Sorties et Activités Extérieures



Accueil de Jour

« ESPACE TOURNESOL »



Qu'est ce que l'accueil de jour ?

L'accueil de jour est un hébergement à la journée des personnes âgées de plus de 60 ans atteintes de la maladie d'Alzheimer ou maladies apparentées.

Quels sont les objectifs ?

Les objectifs de cet accompagnement sont :

- Répondre aux besoins de santé des personnes à domicile.
- Répondre à ces besoins en adaptant l'accompagnement.
- Restaurer et maintenir les liens sociaux et familiaux.
- Maintenir l'autonomie des actes de la vie quotidienne.
- Soulager le conjoint et/ou la famille.
- Préparer à l'entrée en institution.
- Et ouvrir l'EHPAD vers l'extérieur.



Comment fonctionne l'accueil de jour ?

- Ouvert du lundi au vendredi de 9h00 à 18h. (Temps de transport inclus)
- L'accueil de jour se trouve au rez-de-chaussée.
- L'accueil de jour peut recevoir 12 personnes.
- L'unité fonctionne avec du personnel spécifique.

L'équipe est composée de 3 aides-soignantes et une aide soignante remplaçante.

Combien ça coûte ?

Le prix de journée est à la charge du résident, une participation de l'APA (Allocation Personnalisée à l'Autonomie) peut être envisagée

Prix journée 2023 : Hébergement : 14.85 €

Dépendance : 18.23 €

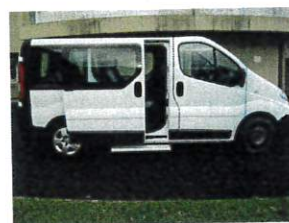

Le transport est assuré par la maison de retraite sous réserve de conditions géographiques notamment, grâce à 2 véhicules de transport avec conducteur

Liste des communes pour le transport des personnes:

Condé sur vire	Saint Amand
Brectouville	Précorbin
Biéville	Rouxville
Giéville	Guilberville
Lamberville	Vidouville
Montrabot	Placy-Montaigu
Le Perron	Torigni sur vire
Saint Jean des Baisants	

Quelles activités sont proposées ?

- En groupe avec les résidents de la maison de retraite :

- | | |
|--|----------------|
| -Gymnastique | -Messe |
| - Rencontres inter structures | |
| - Rencontre avec école ou centre aéré (chant, théâtre) | |
| - Thé dansant | -Chorale |
| - Repas champêtre | - Art-thérapie |

- En atelier au sein de l'unité

- | | |
|------------------------|--------------------|
| - Jeux de société | - Peinture |
| - Atelier créatif | - Atelier mémoire |
| - Promenade | - Bibliothèque |
| - Coiffure | - Pique Nique |
| - Massage | - Cuisine |
| - Jardinage | - Séance Snoezelen |
| - Sorties extérieures, | |
| - Atelier individuel | |
| - Animations à thème | |