

Comment faire la demande?

- *En parler à votre médecin traitant qui peut vous aider dans les démarches.*

- **Contacter :**

Mme LE CALVEZ Infirmière
coordinatrice

02.33.77.20.26

Mme DABROWSKI Psychologue

02.33.77.27.56

Contact Accueil de jour

02.33.77.27.52

06.42.99.51.45

Jeux

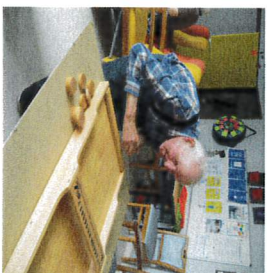

Peinture



Atelier



Sorties et Activités Extérieures



la Clairière
des Bernardins
EHPAD de Torigny-les-Villes

Accueil de Jour

« ESPACE TOURNESOL »



Qu'est ce que l'accueil de jour ?

L'accueil de jour est un hébergement à la journée des personnes âgées de plus de 60 ans atteintes de la maladie d'Alzheimer ou maladies apparentées.

Quels sont les objectifs ?

Les objectifs de cet accompagnement sont :

- Répondre aux besoins de santé des personnes à domicile.
- Répondre à ces besoins en adaptant l'accompagnement.
- Restaurer et maintenir les liens sociaux et familiaux.
- Maintenir l'autonomie des actes de la vie quotidienne.
- Soulager le conjoint et/ou la famille.
- Préparer à l'entrée en institution.
- Et ouvrir l'EHPAD vers l'extérieur.

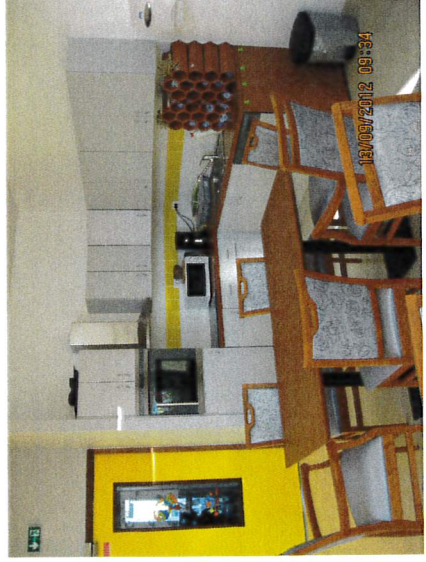

Comment fonctionne l'accueil de jour ?

- Ouvert du lundi au vendredi de 9h00 à 18h. (Temps de transport inclus)
- L'accueil de jour se trouve au rez-de-chaussée.
- L'accueil de jour peut recevoir 12 personnes.
- L'unité fonctionne avec du personnel spécifique.

L'équipe est composée de 3 aides-soignantes et une aide soignante remplaçante.

Combien ça coûte ?

Le prix de journée est à la charge du résident, une participation de l'APA (Allocation Personnalisée à l'Autonomie) peut être envisagée

Prix journée 2024 : Hébergement : 14.88 €

Dépendance : 17.88 €

Le transport est assuré par la maison de retraite sous réserve de conditions géographiques notamment, grâce à 2 véhicules de transport avec conducteur



Liste des communes pour le transport des personnes:

Condé sur vire	Saint Amand
Bretouville	Précorbin
Biéville	Rouxeville
Giéville	Guilberville
Lamberville	Vidouville
Montrabot	Placy-Montaigu
Le Perron	Torigni sur vire

Saint Jean des Baisants

Quelles activités sont proposées ?

- En groupe avec les résidents de la maison de retraite :
 - Gymnastique
 - Messe
 - Rencontres inter structures
 - Rencontre avec école ou centre aéré (chant, théâtre)
 - Thé dansant
 - Chorale
 - Repas champêtre
 - Art-thérapie
- En atelier au sein de l'unité
 - Jeux de société
 - Peinture
 - Atelier mémoire
 - Bibliothèque
 - Pique Nique
 - Cuisine
 - Séance Snoezelen
 - Sorties extérieures,
 - Atelier individuel
 - Animations à thème